

dopplex[®] DR5

Vaskulär programvara

HUNTLEIGH



...performance for life

dopplex® DR5

Programvarupaket

Dopplex DR5 är ett unikt programvarupaket för vaskulär rapportering som används tillsammans med Dopplex DMX, ATP och ABI-set.

Det möjliggör realtidsvisualisering av vågformer på en dator och lagrade för granskning, arkivering och utskrift. Kurvor kan också överföras från DMX-minneskortet.

DR5 är typiskt installerad som en självständig datorapplikation men kan konfigureras för att dela databasen med andra DR5-installationer. Det kan också konfigureras för att fungera med en existerande SQL-databas som del av ett "nav- och eker"-nätverk som gör det perfekt för sjukhus, kliniker och läkarmottagningar. DR5 körs med Windows 7, 8.1 och 10.

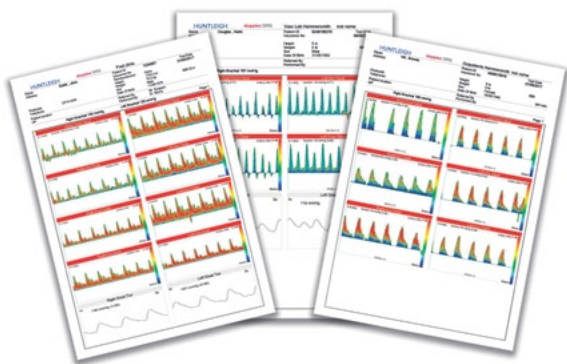

Integrerad PDF-generator

- Slutrapporter kan sparas som en PDF-fil och överföras till externa EPR-system.
- Blandade modalitetsprofiler kan skrivas ut på en enkelrapport, t.ex. arteriell, venös och PPG.

Tillgängliga funktioner i DR5 inkluderar:

- Övre och nedre extremiteternas artärtryck- och flödesstudier
- Venösa studier i nedre extremiteter
- Extrakraniella blodflödesstudier
- Penis-tryck och flödesstudier
- Podiatriska och fotvårdsstudier
- Pre- och postoperativa studier
- Kirurgiska studier med flödesberäkningar (V5.1)
- Beräkningar av Doppler vågformsparameter (V5.1)
- Tättrycksstudier
- Fingervågformer

Viktiga funktioner i DR5 är:

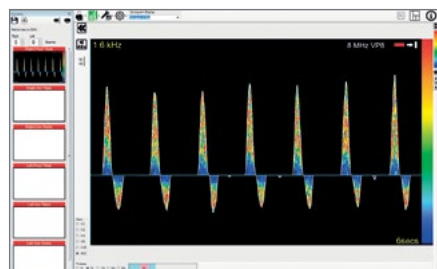

Realtidsvisualisering av vågformer via USB

- Visar dopplerns spektrala vågformer i färg i realtid.
- Dopplerindex kan beräknas för att passa de kliniska kraven. (V5.1)

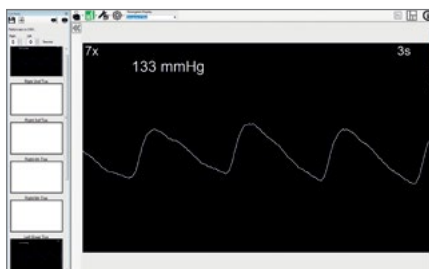

PPG-vågformer och tryck

- Realtidsdisplay av PPG-vågformer och tryck när tillbehöret APPG-probe används.



Fördefinierade profiler

- Enklare konfiguration av testerna.
- Flexibilitet gällande längden på och antalet lagrade kurvor.

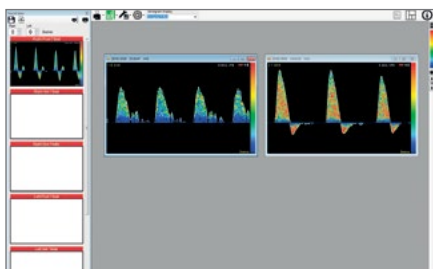

Överföring av lagrade data

- Vågformer och ljud som lagrats på SD-kortet kan överföras, arkiveras och skrivas ut.

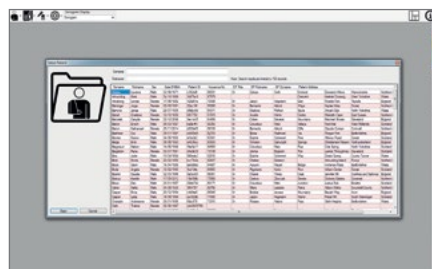

En integrerad databas för att lagra patientdata och dopplerljudfiler

- Stöder konfigurationer med flera användare, ansluter till SQL Express och komplett SQL-databas.
- Perfekt för sjukhus, kliniker och läkarmottagningar.



Spelar upp dopplerljud

- Spelar upp flödesseparerade dopplerljud med vågformer för diagnosställning.
- Perfekt för undervisning.

dopplex® DR5

Teknisk specifikation

Lägsta krav på maskinvara	
Processor	Pentium i3 eller likvärdig (dual core) processor (32 eller 64bit)
Minne	2 GB RAM (8 GB rekommenderas)
Lagring	40 GB fritt utrymme
Grafik	1024 x 768 upplösning
Anslutningar	Extra USB-kontakt för DMX (USB 2 rekommenderas)
Programvarukrav	
Operativsystem	Windows 7, 8.1 och 10 (32 eller 64 bit)

Konfigurationer för en eller flera användare*

DR5 finns tillgänglig i flera olika varianter för att passa den efterfrågade konfigurationen och budgeten.

DR5 Enkel licens

DR5: En databasversion med lokala filer för en eller flera användare (1 PC-licens).

Nödvändiga produkter: 1 x DR5.

Också tillgänglig i en version med 5 PC-licenser, DR5ML, utan samtidig åtkomst till databasen.

Obs: varje användare måste aktivera DR5 på sitt användarkonto genom att använda samma aktiveringskod. DR5-fildatabasen lagras på PC1.



DR5 Enterprise Multiuser

DR5EMU: Multiuser Enterprise-versionen inkluderar alla konfigurationer för att jobba med en extern SQL-databas. (5 PC-licenser – samtidig åtkomst till databasen)

Också tillgänglig i en enkel PC-version, DR5E.

Nödvändiga produkter (i exemplet med flera användare)

1x DR5EMU och 1x DR5E.

Obs: varje användare kommer ha samtidig åtkomst till DR5-databasen som är lagrad på en SQL eller SQL Express-server*.

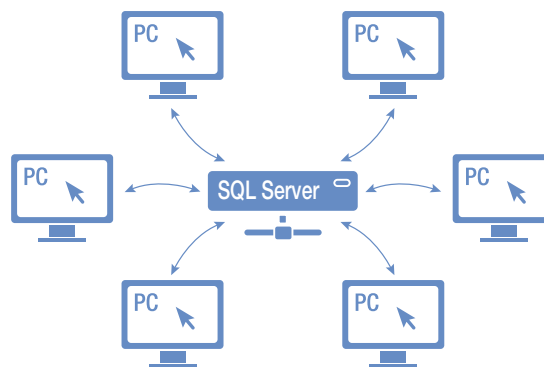

Exempel med flera användare

* SQL eller SQL Express medföljer inte.

HUNTLEIGH ...performance for life

Huntleigh Healthcare Ltd. - Diagnostic Products Division

35 Portmanmoor Road, Cardiff, CF24 5HN, United Kingdom

T: +44 (0)29 20485885 F: +44 (0)29 20492520 E: sales@huntleigh-diagnostics.co.uk

W: www.huntleigh-diagnostics.com



Registered No: 942245 England & Wales. Registered Office:
ArjoHuntleigh House, Houghton Hall Business Park, Houghton Regis, Bedfordshire, LU5 5XF
©Huntleigh Healthcare Limited 2015

AN ARJOHUNTLEIGH COMPANY, MEMBER OF GETINGE GROUP

® och ™ är varumärken som tillhör Huntleigh Technology Limited

Eftersom vår ledande princip är ständig förbättring förbehåller vi oss rätten att förändra konstruktioner utan förvarning.

AW-1001005-1

AJ MEDICAL
BLODTRYCKSSPECIALISTEN™

AJ MEDICAL
Uddvägen 32 A, 181 30 Lidingö
Tel: 08-767 29 70 • Fax: 08-767 29 82
ajmedical.se